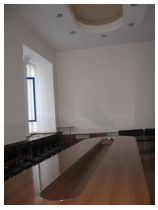
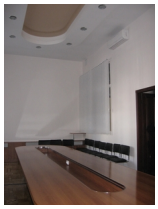
Вінницька торгово-промислова палата пропонує зручний конференц-сервіс у центрі міста! До ваших послуг – комфортна, технічно обладнана зала для проведення семінарів, нарад, презентацій, прес-конференцій та інших заходів. Маємо можливість організації фуршетів, обідів та перерв на каву.

У конференц-залі можуть вільно розташуватися понад 30 осіб. Облаштування залу створює приємну атмосферу для проведення ділових переговорів, засідань, зустрічей та презентацій. (400 грн/год.)





Простора аудиторія, в якій є можливість розмістити стільці у різному порядку – 300 грн/год.





Адреса: Сабурова, 67, (0462) 52-03-72 (організаційний відділ).